

**CLAN PATRILINEAL, CLAN MATRILINEAL Y FAMILIA PATRIARCAL PATRILOCAL**

Historia Antigua - Universidad de Zaragoza

Prof. G. Fatás

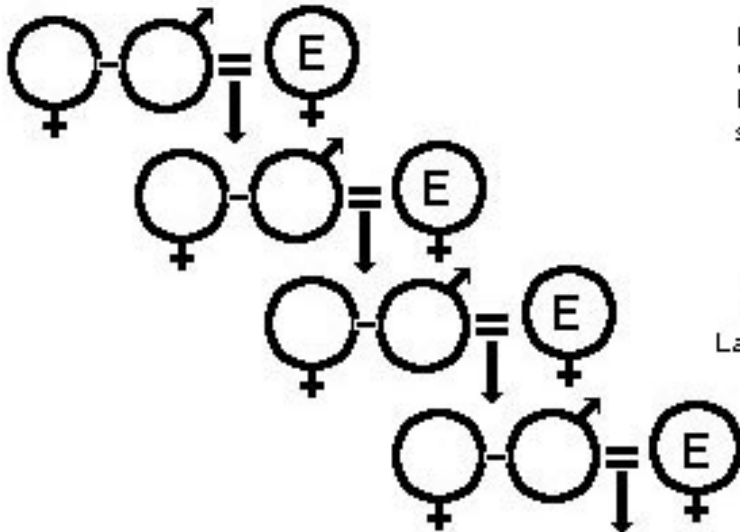

El clan -frente a la familia- no es una organización local o residencial.  
El clan es exógamo (el cónyuge es siempre alguien externo al clan)

**CLAN PATRILINEAL**

Las esposas -E- no son miembros

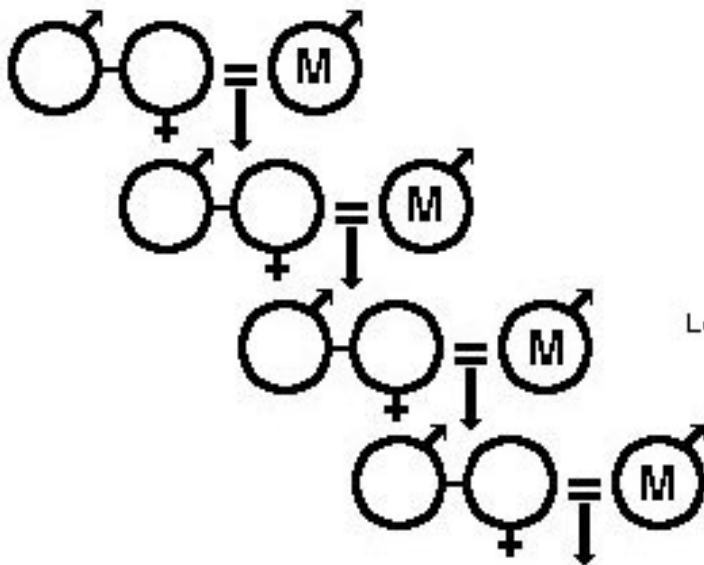

**CLAN MATRILINEAL**

Los maridos -M- no son miembros

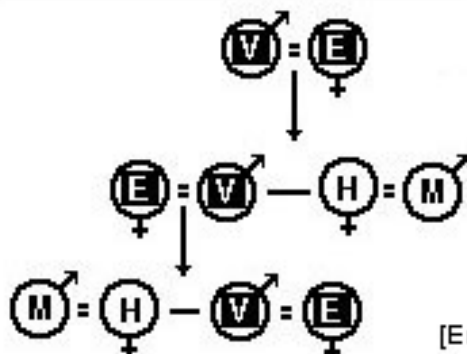

**FAMILIA PATRIARCAL PATRILOCAL**

[Emigran las hijas -H- para residir con sus maridos -M-]

[En la familia matrilineal-matrilocal emigra el varón al casa]